



Nouveautés et rappels - Plurélya 2024

# Rappel : Mettre à jour ses informations personnelles tous les ans

- Cliquez sur l'onglet  
« Mon compte » à gauche

**Plurélya**  
Confiez-nous la gestion de vos œuvres sociales

OCEANE GORNET

Mon Catalogue

Mes demandes

Documents

**Mon compte**

### Mon catalogue

TÉLÉCHARGER MON CATALOGUE

Rechercher une prestation

#### Budget

- Aide exceptionnelle
- Epargne chèque-vacances
- Nos partenaires
- Artemis courtage
- Crédit Social des Fonctionnaires
- Départ 18-25
- Les avantages des chèques-vacances
- Libert-T vacances autoroutes
- Seniors en vacances

#### Famille

- Aide familiale ou aide-ménagère
- Allocation adoption plénière
- Allocation cadeau de Noël
- Allocation complémentaire enfants handicapés
- Allocation décès
- Allocation décès conjoint
- Allocation décès enfant
- Allocation départ à la retraite
- Allocation enfants handicapés <= 79%
- Allocation enfants handicapés >= 80%
- Allocation garde de jeunes enfants
- Allocation mariage
- Allocation médailles et décorations (Légion d'Honneur)
- Allocation médailles et décorations (Médaille argent)

#### Scolarité

- Allocation collège
- Allocation études Post Bac
- Allocation lycée général ou professionnel
- Nos partenaires
- Academia
- Action-sejours
- Anacours
- Cap concours
- Complétude
- Domicours
- SILC

#### Loisirs & Culture

- Carte Culture
- Chèque Up Sport & Loisirs
- Coupon sport ANCV
- Nos partenaires
- Couleur CE
- DELL
- Le hollandais vélo
- ORANGE BLEUE
- SERIES MANIA
- Wonderbox

# Rappel : Mettre à jour ses informations personnelles tous les ans

- Cliquez sur l'onglet  
« Informations  
Personnelles » en haut

**Plurélya**  
Confiez-nous la gestion de vos œuvres sociales

OCEANE GORNET

Mon Catalogue

Mes demandes

Documents

Mon compte

TOUTES LES INFORMATIONS | **INFORMATIONS ADHÉRENTES** | **INFORMATIONS PERSONNELLES** | DÉTAILS DES PRESTATIONS, PRÊTS ET ÉPARGNES | ATTESTATIONS, CERTIFICATS ET MANDATS

### Informations adhérentes

Collectivité :	8816008/CDG DES VOSGES
Formule de la collectivité pour les agents actifs :	Formule 4
Formule de la collectivité pour les retraités :	Aucune adhésion au plan retraite
Formule agent :	Formule 4
Statut agent :	ACTIF
État agent :	VALIDÉ
Date de début des droits :	01 janvier 2023
Date de fin des droits :	31 décembre 2023
Première date d'adhésion :	01 janvier 2022
Expiration :	dans 10 mois
Date et heure du dernier mouvement :	23 janvier 2023 02:49

### Accès

Code :	a
Adresse email :	OGORNET@CDG88.FR
Nom et Prénom :	GORNET OCEANE
Autoriser la consultation de mes données :	Oui
Autorisé le :	01 janvier 2023

# Rappel : Mettre à jour ses informations personnelles tous les ans

- Vérifiez les informations déjà renseignées

- Scannez votre nouvel avis d'imposition

(Pour 2024 : imposition de 2023 selon les revenus de 2022)

- Pensez à compléter, signer et scanner le MANDAT SEPA si vous souhaitez mettre en place l'épargne chèques-vacances (et si vous ne l'aviez jamais fait auparavant).

The screenshot displays the 'Informations personnelles' section of a user's account. The navigation bar at the top includes 'TOUTES LES INFORMATIONS', 'INFORMATIONS ADHÉRENTES', 'INFORMATIONS PERSONNELLES' (highlighted with a red box), 'DÉTAILS DES PRESTATIONS, PRÊTS ET ÉPARGNES', and 'ATTESTATIONS, CERTIFICATS ET MAN'. The main content is divided into several panels:

- Accès**: Code (a [redacted]), Adresse email ([redacted]), Nom et Prénom ([redacted]), Numéro de portable ([redacted]), Autoriser la consultation de mes données : Oui, Autorisé le : 01 janvier 2023.
- Informations personnelles**: Civilité : Monsieur, Nom : [redacted], Prénom : [redacted], Nom de jeune fille : [redacted], Statut : TITULAIRE, Numéro de sécurité sociale : \*\*\*\*\*50, Date de naissance : [redacted], Régime : CNRACL, Catégorie : C, Adresse : [redacted], Numéro de téléphone : [redacted], Numéro de mobile : [redacted], Avatar : [redacted].
- Situation familiale**: Situation : Non renseigné, Conjoint(e) : [redacted], Enfants : [redacted] (+ DÉCLARER UN NOUVEL ENFANT).
- Situation fiscale annuelle**: + DÉCLARER LA SITUATION 2024, L'impôt soumis au barème (14) : [redacted], Décote : [redacted], Tranche : Tranche 1, Exercice : 2023.

At the bottom, a dark blue bar contains the text 'GÉNÉRER VOS DOCUMENTS' and a row of buttons: 'ATTESTATION D'APPARTENANCE', 'CERTIFICAT D'ÉLIGIBILITÉ', 'ATTESTATION FISCALE', and 'MANDAT SEPA' (highlighted with a red box).

## Rappel des dates à retenir

- La carte **cadeau de Noël** → A tout moment dans l'année mais **avant le 30/11/2024**
- Les allocations **scolaires collège et lycée** → **Entre le 01/09/2024 et 31/10/2024**  
(L'allocation scolaire post bac à tout moment ? A vérifier)
- Les épargnes **Chèques-Vacances** (*voir détails dans les slides 12 et 13*) :
  - **Avant le 05/03/2024** pour une épargne sur **8 mois**
  - **Avant le 05/06/2024** pour une épargne sur **5 mois**
  - **Avant le 05/07/2024** pour une épargne sur **4 mois**

# Nouvelle prestation !

Allocation Permis de conduire auto enfant (agents en tranche 1 ou 2)

NOUVELLE DEMANDE



Virement bancaire



PRESTATION SOUMISE À CSG/CRDS.

## Conditions

- Avoir des coordonnées bancaires renseignées pour les virements.
- Accessible aux enfants de 15 à 20 ans (né entre 2004 et 2009), uniquement pour les agents situés en tranche 1 ou 2.

## Pièces à fournir

- Copie de l'inscription à l'auto-école et copie du 1er versement payé (date de l'inscription à l'auto-école faisant foi).
- Copie du livret de famille complet (si jamais fourni).
- Relevé d'identité bancaire (si jamais fourni).
- Avis d'imposition 2023 sur les revenus 2022 complet (si jamais fourni).

## Important



- L'inscription doit être effectuée en 2024.
- Pour rappel, c'est la date d'inscription à l'auto-école qui fait foi et non la date du passage à l'examen du permis de conduire.

Montant de la prestation : **150** € <sup>\*</sup> *Montant spécifique à la formule 4, voir montant selon la formule choisie par votre collectivité*

# Nouvelle prestation !

## Allocation Permis de conduire moto

NOUVELLE DEMANDE



Virement bancaire



PRESTATION SOUMISE À CSG/CRDS.

Montant de la prestation : **150** \* € *\*Montant spécifique à la formule 4, voir montant selon la formule choisie par votre collectivité*

### Conditions

- Avoir des coordonnées bancaires renseignées pour les virements.
- Tous les agents passant le permis A pour la première fois.

### Pièces à fournir

- Relevé d'identité bancaire (si jamais fourni).
- Copie de l'inscription à l'auto-école et copie du 1er versement payé (date de l'inscription à l'auto-école faisant foi).

### Important



- L'inscription doit être effectuée en 2024.
- Pour rappel, c'est la date d'inscription à l'auto-école qui fait foi et non la date du passage à l'examen du permis de conduire.

# Nouvelle prestation !

## ATTENTION :

A ce jour, les chèques-vacances Connect ne sont pas autant acceptés que les chèques papier. L'ANCV travaille encore sur le déploiement auprès des partenaires

**L'allocation Chèques-vacances Connect est cumulable avec l'épargne chèques-vacances papier.**

- Choisissez la prestation « Allocation Chèques-Vacances Connect ANCV » dans l'onglet catalogue

- Cliquez sur l'encadré bleu en haut à droite « Nouvelle Demande »

### Allocation Chèque-Vacances Connect ANCV

€ Chèque vacances Connect ANCV



PRESTATION SOUMISE AUX TRANCHES D'IMPOSITION.

Montant de la prestation : **250\*** €

*\* Montant spécifique à la formule 4, voir montant selon la formule choisie par votre collectivité*

**Conditions**

- Commande uniquement en ligne avec règlement par carte bancaire.
- Possibilité de commander en une ou plusieurs fois.
- Pensez à vérifier que votre tranche d'imposition soit à jour sur votre espace personnel avant de passer commande.
- Le délai de réception des valeurs à compter de la commande chez notre prestataire est en général de 15 jours ouvrés.

**Info**  
Cumulable avec l'épargne Chèque-Vacances.

**Important**  
En cas de non réception des valeurs, vous avez 60 jours pour vous manifester.

NOUVELLE DEMANDE

# Nouvelle prestation !

## Allocation Chèque-Vacances Connect ANCV

Email de réception du chèque :



METTRE À JOUR MON EMAIL

Numéro de téléphone :



METTRE À JOUR MON NUMÉRO DE TÉLÉPHONE MOBILE

Tranche d'imposition enregistrée sur cette année:



METTRE À JOUR MA TRANCHE D'IMPOSITION

Montant souhaité \*



➤ ENVOYER LA DEMANDE

## Conditions

- Commande uniquement en ligne avec règlement par carte bancaire.
- Possibilité de commander en une ou plusieurs fois.
- Pensez à vérifier que votre tranche d'imposition soit à jour sur votre espace personnel avant de passer commande.
- Le délai de réception des valeurs à compter de la commande chez notre prestataire est en général de 15 jours ouvrés.



### PARTICIPATION DE PLURÉLYA

Selon le montant de l'impôt 2023 sur les revenus 2022

**20%**

**TRANCHE 1**

(≤ 1 200 €)

**15%**

**TRANCHE 2**

(entre 1 201 € et 2 500 €)

**10%**

**TRANCHE 3**

(> à 2 500 €)

# Nouvelle prestation !



## Soutien scolaire



## Développement personnel



## Vie pro



## Loisirs

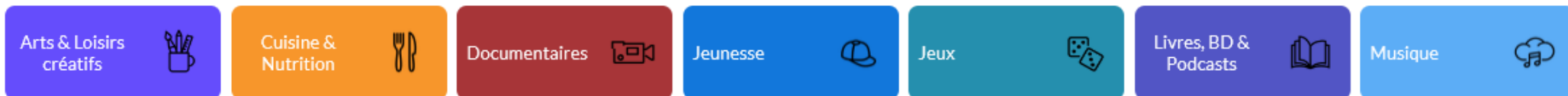

## Livres & BD



# Nouvelle prestation !

toutapprendre

1ère bibliothèque en ligne

Vie Professionnelle



2h40 3 849

**Télétravailler sereinement et efficacement - 1ère partie**

Les clefs de l'équilibre en télétravail



1h36 1 203

**Télétravailler sereinement et efficacement - 2ème partie**

Les clefs d'une organisation performante en télétravail



1h04 6 757

**Comment motiver et dynamiser une équipe - Jean-Philippe Ackermann**

Développez l'engagement et la motivation au travail.

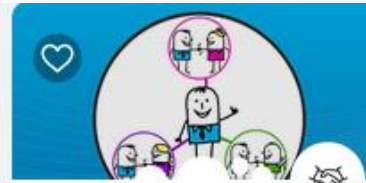

3h00 38 086

**Communiquer efficacement avec la Process Com - Gérard Collignon**

Découvrez la personnalité de vos interlocuteurs pour interagir efficacement a...



1h40 16 927

**Convaincre avec honnêteté - Emmanuel Portanéry**

Apprenez à convaincre sans tromper.



2h02 5 694

**Etre un manager heureux et performant**

A l'issue du cours, vous maîtriserez l'essentiel du sujet.

Cuisine & Nutrition



Plus de 900 ingrédients 19 466

**Ingrédients de saison**

Tout ce qu'il faut savoir sur les ingrédients du moment !



Plus de 200 questions 26 662

**Nutrition : Renforcez vos connaissances sur la nutrition**

200 questions pour maîtriser les bases de la nutrition.



2h 6 652

**Initiation à l'œnologie**

Découvrez l'univers passionnant du vin !



2h 1 977

**Initiation à la dégustation**

Apprenez l'art de la dégustation et percez les secrets du vin !



90 recettes 26 661

**Recettes - Petits déjeuners**

Découvrez nos 90 recettes gourmandes et saines pour le plaisir des papilles.



62 recettes 11 648

**Recettes - Boissons**

Découvrez nos 62 recettes gourmandes et saines pour le plaisir des papilles.

# Rappel – Epargne chèques-vacances



## \* Abondement Plurélya :

- 1 mensualité pour les agents en Tranche 2 et 3
- 2 mensualités pour les agents en Tranche 1



**Vous épargnez  
de 20€ à 80€ par  
mois pendant 4,  
5 ou 8 mois**

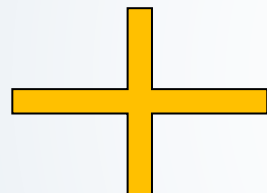

**Vous recevez un  
chéquier de la  
valeur de **votre**  
épargne +  
l'**abondement**  
Plurélya\***

**Exemples d'une épargne de 80€ par mois sur 4 mois pour deux agents différents. L'un étant en tranche 1 et l'autre en tranche 2 :**

80€ x 4mois = 320€ épargnés

+ 1 mensualité de 80€

= 400€ pour l'agent en tranche 2

80€ x 4mois = 320€ épargnés

+ 2 mensualités de 80€

= 480€ pour l'agent en tranche 1

*Sur la fiche avantages il est indiqué 800€ maximum. Cela correspond à 80€ par mois sur 8 mois avec un abondement maximum de 160€ → 80x8 = 640 + 160 = 800€*



## RAPPEL, attention aux dates de démarrage de vos épargnes :

- Début de l'épargne au plus tard le 05/04/2024 pour une épargne de **8 mois** (→ donc envoyer le dossier complet avant le **05/03/2024**)
- Début de l'épargne au plus tard le 05/07/2024 pour une épargne de **5 mois** (→ donc envoyer le dossier complet avant le **05/06/2024**)
- Début de l'épargne au plus tard le 05/08/2024 pour une épargne de **4 mois** (→ donc envoyer le dossier complet avant le **05/07/2024**)

## Informations complémentaires :

- 1) Quelque soit la durée de votre épargne, **elle doit se terminer au plus tard le 5 décembre 2024** (ce qui explique les dates limites inscrites ci-dessus).
- 2) Tous les **prélèvements** se font automatiquement au **5 de chaque mois**.
- 3) Vous recevez vos chèques vacances vers le **15 du mois suivant** votre dernier prélèvement (*Exemple : dernier prélèvement le 05/07/2024, vous recevrez vos chèques-vacances vers le 15/08/2024*).
- 4) Le dernier prélèvement sera de **+5€** pour payer les frais d'envoi en recommandé.
- 5) **L'épargne mise en place une année est automatiquement reconduite l'année suivante, il faut penser à l'annuler si vous ne voulez pas la renouveler !**

# Rappel : Allocation séjours vacances

1) Réservez votre séjour avec l'un des partenaires ci-contre et bénéficiez déjà d'un tarif réduit !

Astuce !

Vous pouvez accéder au site internet du partenaire en cliquant sur le lien directement depuis le livret des prestations dématérialisé (page 37) .

PARTENAIRE	CODE PARTENAIRE	REMISE	TÉLÉPHONE	SITE INTERNET / ADRESSE MAIL
ADAGIO	PLURA / 14291	Jusqu'à 10%	0.891.700.220	ce.groupepvcp.com
AZUREVA	PLURELYA	Jusqu'à 12%	04.84.311.311	www.azureva-vacances.com
BELAMBRA	PLURELYA/5076S	Jusqu'à 10%	01.46.10.13.14	www.belambra.fr/collectivites
CAMPEOLE / MS VACANCES	PLURELYA	Jusqu'à 15%	02.53.817.000	www.ms-vacances.com
CAMPINGDIRECT.COM	REMISE AUTOMATIQUE	Jusqu'à 65%		www.ce-campingdirect.com/149/fr
CAMPING PARADIS	PLURELYA	Jusqu'à 10%	02.52.562.626	cse.campings-paradis.com
CAMPINGS.COM	PLURELYA59 / PLURELYA59	Jusqu'à 50%	01.76.213.85	www.campings.com/ce/cpc
CAPFRANCE	PLURELYA	Jusqu'à 10%		www.capfrance-vacances.com
CAPITALES TOURS	PLURELYA	Jusqu'à 15%	03.20.54.84.32	www.capitales-tours.com
CENTER PARCS	PLURA / 14291	Jusqu'à 35%	0.891.700.220	ce.groupepvcp.com
CLUB MED	BH PLURELYA / 174496	Jusqu'à 17%	0.825.825.895	www.clubmed.fr/collectivites
CROISILAND	REMISE AUTOMATIQUE	Jusqu'à 10%	04.79.26.59.60	www.croisiland.com/partenaires/plurelya
FRAM/PLEIN VENT	58242	Jusqu'à 9%	0.892.62.44.44	www.fram-ce.fr
GITES DE FRANCE	PLURELYA / ABAH3	Jusqu'à 5%		www.gites-de-france.com/fr/ce/register
GOELIA	PLURELYA / 59000	Jusqu'à 40%		www.goelia.com
GREENGO	PLURELYA	Jusqu'à 5%	01.76.31.05.00	www.green-go.voyage
HOMAIR	PLURELYA	Jusqu'à 15%	04.27.50.13.05	www.homair.com
HÔTEL POUR TOUS	plurelya / hotel	Jusqu'à 10%		www.hotelpourtous.com/login.htm?login=plurelya&password=hotel&action=connect
HUTTOPIA	HUTAPLURELYA	Jusqu'à 25%	04.37.64.22.35	www.huttopia.com
INSTANT VOYAGE	PLURELYA	Jusqu'à 5%	03.91.84.02.20	www.instant-voyage.com
INTERHOME	705481 PLURELYA	Jusqu'à 10%	01.53.36.60.00	www.interhome.fr
LAGRANGE VACANCES	PLURELYA	Jusqu'à 10%	01.71.25.02.45	www.vacances-lagrange.com
MADAME VACANCES	PLURELYA	Jusqu'à 15%	04.79.65.07.65	www.madamevacances.com
MAEVA	PLURA / 14291	Jusqu'à 19%	0.891.700.220	ce.groupepvcp.com
MISTERCAMP.COM	PLURELYA	Jusqu'à 15%	02.51.700.600	www.mistercamp.com/ayant-droit-acces
MISTERFLY	plurelya / vol	Jusqu'à 2%		www.ce.misterfly.com/?login=4ii26k0w125uu6d21d2qk2dt
MMV	01 / 24089	Jusqu'à 20%	0.4.92.12.62.12	www.partenaires.mmv.fr
NEMEA	PLU59	Jusqu'à 12%	05.57.26.00.30	www.residence-nemea.com
ODALYS VACANCES	PLURELYA	Jusqu'à 28%	04.42.25.99.95	www.odalys-vacances.com
PIERRE ET VACANCES	PLURA / 14291	Jusqu'à 28%	0.891.700.220	ce.groupepvcp.com
PROMOVACANCES	A08T1	Jusqu'à 11%	0.899.65.4.634	www.promovacances-ce.com
SANDAYA	SPLU59	Jusqu'à 40%	04.11.32.90.00	www.sandaya.fr
SKIMIUM	PLURELYA	Jusqu'à 10%		www.skimium.fr/partner/plurelya
SKISET	plurelya	Jusqu'à 60%	01.41.12.97.97	www.skiset.com/partner/plurelya
TIBO TOURS	PLURELYA	Jusqu'à 5%	03.20.14.56.56	contact@tibo-tours.com
TOHAPI	PLURELYA	Jusqu'à 15%	04.27.50.13.05	www.homair.com
TUI FRANCE (Clubs Marmara et Lookéa, Nouvelles Frontières )	D00413@PLU (internet) D00413 (mail, tél., agence)	Jusqu'à 5%	0.825.160.131	www.tui.fr
UCPA	LE91	Jusqu'à 5%	09.69.390.392	www.ucpa.com
VACANCES BLEUES	PLURELYA	Jusqu'à 15%	04.91.00.96.82	www.vacancesbleues.fr
VACANCES PASSION	PLURE591	Jusqu'à 10%	04.91.29.79.43	www.vacances-passion.org
VACANCES ULVF	PAR3014	Jusqu'à 25%	04.77.56.66.09	www.vacances-ulvf.com
VILLAGES CLUBS DU SOLEIL	1000245	Jusqu'à 15%	0.825.802.805	www.villagesclubsdusoleil.com
VILLAGES NATURE	PLURA / 14291	Jusqu'à 35%	0.891.700.220	ce.groupepvcp.com
VOITURE POUR TOUS	plurelya / hotel	Jusqu'à 8%		www.voiturepourtous.com/?mainSiteCode=PLURELYA
VTF	692 093	Jusqu'à 40%	04.42.123.200	www.vtf-vacances.com/fr/espace-collectivites-ce
VVF VILLAGES	55526	Jusqu'à 15%	04.73.43.00.43	www.vvf-villages.org

# Rappel – Allocation séjours vacances

2) Demandez votre allocation séjours vacances en scannant votre facture et recevez un remboursement supplémentaire de 10% du montant total directement par virement bancaire.

### Allocation Séjours vacances

Date de l'événement (ou premier jour de l'événement) \*  
30/01/2024

**i** Si vous ne pouvez pas sélectionner la date de l'événement, c'est que vous n'êtes pas adhérent à la date souhaitée. Vous n'êtes donc pas éligible à cette allocation pour cet événement.

Date de fin de l'événement \*  
30/01/2024

Compte pour le virement \*  
\*\*\*\*\*2580

AJOUTER UN COMPTE DE VIREMENT

Montant de la facture \*  
300

Partenaire \*  
Partenaire

Choisissez le partenaire vacances de votre réservation

**📎** Pièces justificatives : RIB, Facture acquittée du partenaire Plurélya au nom de l'agent ou de son conjoint \*

➤ ENVOYER LA DEMANDE

### Conditions

- Avoir des coordonnées bancaires renseignées pour les virements.

Vous partez en vacances avec l'un de nos partenaires en page 37 ? Bénéficiez d'une première remise commerciale par notre partenaire ainsi que d'une participation par Plurélya à hauteur de 10 %\* du montant de la facture acquittée Dans la limite du montant indiqué sur votre fiche avantages et percevable sous réserve d'effectuer une demande d'allocation «séjours vacances».

### Pièces à fournir

- Relevé d'identité bancaire (si jamais fourni).
- Facture acquittée du partenaire Plurélya au nom de l'agent ou de son conjoint résidant à la même adresse.



## A SAVOIR

Vous pouvez transmettre plusieurs factures, pour plusieurs séjours durant l'année, jusqu'à percevoir le montant maximum prévu par votre formule.

# Rappel – Allocation séjours vacances

## Exemple :

1) Réservez votre séjour à Madère. Vous payez **816€** au lieu de 1 360€ (et vous avez bénéficié d'une réduction de **40%**).



**FRAMISSIMA** Jusqu'à **-40%**

**Madère 4★**  
Club Framissima Pestana Ocean Bay

Pieds dans l'eau dès **816€** TTC

2) Scannez votre facture d'un montant de 816€ et recevez quelques jours plus tard **un virement de 81,60€** (soit 10% de votre facture).

### Allocation Séjours vacances

Date de l'événement (ou premier jour de l'événement) \*  
30/01/2024

**i** Si vous ne pouvez pas sélectionner la date de l'événement, c'est que vous n'étiez pas adhérent à la date souhaitée. Vous n'êtes donc pas éligible à cette allocation pour cet événement.

Date de fin de l'événement \*  
30/01/2024

Compte pour le virement \*  
\*\*\*\*\*2580

AJOUTER UN COMPTE DE VIREMENT

Montant de la facture \*  
300

Partenaire \*  
Partenaire

Choisissez le partenaire vacances de votre réservation

**i** Pièces justificatives : RIB, Facture acquittée du partenaire Plurélya au nom de l'agent ou de son conjoint \*

ENVOYER LA DEMANDE

### Conditions

- Avoir des coordonnées bancaires renseignées pour les virements.
- Vous partez en vacances avec l'un de nos partenaires en page 37 ? Bénéficiez d'une première remise commerciale par notre partenaire ainsi que d'une participation par Plurélya à hauteur de 10 %\* du montant de la facture acquittée Dans la limite du montant indiqué sur votre fiche avantages et percevable sous réserve d'effectuer une demande d'allocation «séjours vacances».

### Pièces à fournir

- Relevé d'identité bancaire (si jamais fourni).
- Facture acquittée du partenaire Plurélya au nom de l'agent ou de son conjoint résidant à la même adresse.



**Danièle SYLVESTRE**  
*Responsable du pôle Contrats-Cadres*

**GORNET Océane - MENARD Cécile - ROBERT Vincent**

***L'équipe Action Sociale***

[actionsociale@cdg88.fr](mailto:actionsociale@cdg88.fr) - 09.73.05.54.59